N.E.D.
KAPLAN YAYINLARI
NO 2

Ateş

GENÇLER İÇİN

SAYFA
75 KURUŞ

Çizgi Diyarı - Raven

Harika At
RİKİ'NİN HARİKA ATI FIRTINA VE KÖPEĞİ KURT'UN HEYECAN DOLU MACERALARI...
CEVAP OLARAK RİKİ FIRTINAYA BİNDİ
HAYIR ALBAYIM, SÖZ VERDİM. BU GÜNKÜ GÖSTERİYE KATILACAĞIM!
ÇİFTLİĞİ SATMAZSIN ARTIK SANDİ AMCA!
ANLAŞILDIĞINA GÖRE ARTIK PARAYA İHTİYACINIZ KALMADI! BEN DE BAŞ ARTİSTİMİ KAYBEDİYORUM.
O GÜN DAHA SONRA...
BEN GİT RİKİ. SİZ HÜNERLERİNİZİ GÖSTERİRKEN BEN BUNU ŞERİFE TESLİM EDEYİM.
İŞTE ARKADAŞLAR BU ARENADA SON DEFA OLARAK RİKİ VE HARİKA AT FIRTINA!
SON
YENİ MACERA
ARABACI YANINDA AĞIR YARALI NÖBETCİ OLDUĞU HALDE ATLARI ÇILGINCA SÜRÜYORDU...
DAYAN KLEM! SENİ YAKINDA DOKTORA ULAŞTIRACAĞIM! HEYYYT! İLERİ!
ARABAYI SÜRERKEN GEÇMİŞ BİR OLAYI HATIRLADI...
BANKAYA GÖTÜRECEĞİMİZ BİN DOLARI DA O HAIN EŞKİYA ALDI!
TEK ŞANS TANIMADI BİZE. SURATINA BİLE BAKAMADIK.

ÜÇ MİL GERİDE ARABAYI SOYAN HAYDUT PARALARI HEYBESİNE DOLDURDU...
HİÇ BİR ENGELLE KARŞILAŞMADAN BU İŞİ BAŞARDIK! BU SOYGUNLA İLGİM OLDUĞUNU KİMSE ANLIYAMIYACAK!
BU SIRADA RİKİ İKİ BÜYÜK ARKADAŞIYLA BERABERDİ.. KÖPEĞİ KURT VE KİMSENİN BİNEMEDİĞİ FIRTINA...
DUYDUĞUMUZ TABANCA SESLERİ BURADA BİR YERDEN GELDİ FIRTINA!
NAL SESLERİ DUYARAK HIZLA GERİ BAKTI...
NORT ÇİFTLİĞİNİN ÇOCUĞU!
FLOYD VİLSON'UN TABANCASI YENİDEN ATEŞ ALDI...
ONA DA ŞANS VERMEMEK LÂZIM!
RİKİ'NİN ZAYIF VÜCUDU KUMLARDA YUVARLANARAK BİR AĞAÇ KÜTÜĞÜNÜN ÜSTÜNE DÜŞTÜ...
BU, İNSANI ÇEKEN KUMLAR ONU YAKINDA YUTAR. BİR KURŞUN DAHA SIKIP EMİN OLMALIYIM!
TAM PARMAĞI TETİĞE DOKUNACAKTI Kİ..
AA! ÇOCUĞUN KÖPEĞİ. ÖNCE ONU SUSTURAYIM.

FAKAT BİRAZ SONRA HAVADA BİR ŞEY VINLIYARAK GEÇTİ...
UUHH! BİR BALTA!
FLOYD VILSON SAVAŞ BALTASINI KİMİN ATTIĞINI GÖRMEK İÇİN BEKLEMEDİ!..
KRILDERİLİLER!
BU SIRADA FIRTINA RİKİ'NİN İMDADINA KOŞTU...
ŞİMDİ İYİYİM FIRTINA.
FAKAT FIRTINA İKİNCİ BİR TEHLİKEYİ GÖRDÜ...
ACABA KİM ATEŞ ETTİ? NE VAR, FIRTINA!
HARİKA ATIN İLERİ DOĞRU FIRLAYAN VÜCUDU RİKİ'Yİ BİR KENARA İTTİ...
BİR ÇINGIRAKLI YILAN!
FIRTINA'NIN ÇİFTELERİ YILAN'IN HESABINI GÖRDÜ...
BU GÜN İKİNCİ DEFADIR HAYATIMI KURTARIYORSUN FIRTINA!

ARABA SOYGUNCUSU MU DEDİNİZ? BALTAMLA KORKUTTUĞUM ADAM ACABA O MUYDU?
BİRİSİ DE BANA ATEŞ ETTİ SANDİ AMCA. GALİBA HAYATIMI BAY PİKET KURTARDI!
SANDİ NORT İHTİYAR ADAMIN ZAYIF VE SERT ELİNİ SIKTI...
BÜTÜN YAPTIKLARINIZDAN DOLAYI RİKİ İLE BEN ÇOK TEŞEKKÜR EDERİZ. SİZİ ÇİFTLİĞİMİZDE MİSAFİR ETMEKTEN ŞEREF DUYACAĞIZ!
ÇOK TEŞEKKÜR EDERİM. UZUN SENE DAĞLARDA YAŞADIM ŞEHİRE GİDECEĞİM
SONRA DAN ATINI YANINA ÇAĞIRMAK İÇİN ISLIK ÖTTÜRDÜ...
TEKRAR GÖRÜŞECEK MİYİZ DAN?
TABİ OĞUL! TABİ BU ARADA GERİ KALAN ZEHİRİ ÇIKARMAK İÇİN ATINA BİRAZ TALİM YAPTIR!
SİZİ YİNE ZİYARET EDECEĞİM. ŞEHİR HAYATINI BİRAZ TATTIKTAN SONRA SİZDEN HABER ALIRIM!
BATIYI İŞTE DAN GİBİ İNSANLAR UYGARLAŞTIRDI. FAKAT ŞEHİRDE KAYBOLACAK. İNŞALLAH BAŞINA BELÂ GELMEZ!
ŞEHİRDE DAN PİKET'İ FLOYD VİLSON BELÂSI BEKLİYORDU...
İŞTE O HERİF! SOYGUNDAN SONRA BENİ GÖREN YABAN ÖRDEĞİ!
VİLSON ACELE DÖRT İNSAFSIZ ADAMI YARDIMINA ÇAĞIRDI...
ŞU ADAMI GÖRÜYOR MUSUNUZ? ONU KAVGA ETMEYE ZORLAYIN. SONRA DA ŞİŞLEYİN. BU İŞ SİZE BİN DOLAR KAZANDIRACAK.
ÖNCE BURADAN BAŞLIYAYIM. MEDENİ BİR ŞEKİLDE YEMEK YİYEYİM!

FAKAT DAN LOKMASINI AĞZINA ATMAYA FIRSAT BULAMADI... ADAMLAR BAŞINA ÜŞÜŞTÜLER...
KENDİNE GEL OĞLUM, BUNU MAHSUS YAPTIĞINI BİLİYORUM.
ÇOK DOĞRU, SENİN GİBİ BEYAZ SAÇLI İHTİYARLAR BİR ŞEY YAPAMAZ TAMAM MI?
DAN PİKET'İN KEMİKLİ YUMRUĞU HAVADA VINLADI...
ATEŞE BAŞLA
PEKİ ÖYLEYSE... BUNU YAPABİLİRİM!
UUUH!
HAVADA BALTA UÇTU...
AAAHHH!
BAKIYORUM HEPİNİZ FENA BİR OYUN OYNAMAYA NİYETLİSİNİZ!
DAN HAVADA UÇAN TABANCAYI BÜYÜK BİR MAHARETLE YAKALADI VE ATEŞLEDİ...
AHH! OMUZUM!
BENİ DE ELİMDEN VURDU!
SİZE TABANCA BORCUM YOK AMA, BU KULLANAMAM DEMEK DEĞİLDİR!
O SIRADA ŞERİF İLE ADAMLARI ŞEHİRE GELDİ...
İŞTE TAM İSTEDİĞİM ŞEY! İLK ÖNCE ARABA SOYGUNU ŞİMDİ DE MESELE ÇIKARTMAYA UĞRAŞAN TABANCALILAR!
ŞERİF TABANCASINI ÇIKARDI.
KİM OLURSAN OL, TABANCANI VER. ÖFKENİ GEÇİRTMEK İÇİN SANA HÜCRE HAZIRLADIM SANA!
AFFEDERSİNİZ BAYIM. BEN PARMAKLIKLAR ARASINDA TIKILIP YAŞAMAYA ALIŞIK DEĞİLİM!

BİRAZ SONRA TABANCANIN NAMLUSU ATEŞLENDİ...
BANA BİR ŞERİFİN BİLE BU ŞEKİLDE DAVRANMASINDAN HOŞLANMAM!
YAKALAYIN ONU!
KESKİN GÖZLÜ DAĞLI POLİSLERDEN BİRİNİN DAMA TIRMANDIĞINI GÖRDÜ. HEMEN ATEŞ ETTİ...
ONU TOPUĞUNDAN VURACAĞIM. O ZAMAN AŞAĞI İNER!
AAHHHHH!
FAKAT ŞERİFİN ADAMLARI ONU BULDUKLARINDA...
AL, ÖLMÜŞ! TABANCALI ADAM ONU TAM KALBİNDEN VURMUŞ!
ÖLDÜREN KURŞUN VİLSONUN TABANCASINDAN ÇIKMIŞTI...
OLDU BU İŞ. POLİSLE ARKADAŞLARINI İHTİYAR VURDU SANIYORLAR!
KASABAYA YAKLAŞAN RİKİ SİLÂH SESLERİNİ DUYDU...
FIRTINA, SANDİ AMCA DAN'IN BAŞINA BİR ŞEY GELEBİLECEĞİNİ SÖYLEMİŞTİ. GALİBA ÖYLE OLDU!
FLOYD VİLSON ÇOCUĞUN HIZLA GEÇTİĞİNİ GÖRDÜ...
SOYGUN İŞİYLE ALÂKAM OLDUĞUNU FARKEDEN ÇOCUK!.. ONU ÖLDÜRÜRSEM KANUN CİNAYETİ İHTİYARA YÜKLE
FLOYD RİKİ'YE NİŞAN ALDI...
İHTİYAR DAN'IN BAŞI DERTTE BUNA EMİNİM FIRTINA! ORTALIK KARIŞMIŞA BENZİYOR!
BENİ KANUNA TESLİM ETMESİNE ENGEL OLMALIYIM!
FAKAT KURT TÜFEĞE KURŞUN SÜRÜLDÜĞÜNÜ DUYDU...
ŞERİF ÇOCUĞU İHTİYARIN VURDUĞUNU SANACAK!

VİLSON'UN PARMAĞI TETİĞE DOKUNACAĞI SIRADA...
ÇOCUĞUN KÖPEĞİ BENİ TANIDI.
ANİ BİR KORKU ADAMIN ATEŞ ETMESİNE SEBEP OLDU...
BU HAYVANIN TUZAĞINA BİR DAHA DÜŞMÜYECEĞİM. ÇOK KÖTÜ BİR KÖPEK BU!
RİKİ LOKANTANIN ÖNÜNDE FIRTINA'YI DURDURUNCA ŞERİF SAKLANDIĞI YERDEN SESLENDİ...
YOLDAN ÇEKİL RİKİ! ORAYA SİLÂHLI BİRİNİ KISTIRDIK!
NE SÖYLÜYORSA ÖYLE YAP OĞUL! SANA BİR ŞEY OLMASIN!
FAKAT RİKİ SADECE YENİ ARKADAŞINI DÜŞÜNÜYORDU...
UZAKTA DUR OĞUL! BENİ HAPİSE ATMAK İSTİYORLAR. ORAYA TIKILMAMAK İÇİN KENDİLERİNİ İKNAYA ÇALIŞIYORUM!
SANA BİR ŞEY OLMADAN TESLİM OL DAN!
ŞERİF DURUMDAN FAYDALANDI...
TESLİM OL DAN! LÜTFEN!
ÇABUK SİLÂHLI ADAMIN AKLI ÇOCUKTA. NE YAPMAN GEREKTİĞİNİ BİLİYORSUN!
E'S EATING PAR
RİKİ ŞERİFİN ADAMINI VURMAKTAN DOLAYI DAN PİKET'İN SUÇLANDIĞINI BİLMİYORDU...
SENİN FENA BİR ŞEY YAPMADIĞINA EMİNİM DAN! HAYATINI TEHLİKEYE ATMA.
ÇOCUĞUN VURULMASINA MEYDAN VERMEMELİYİM!

DAN HAREKETE GEÇTİ. FAKAT GEÇ KALMIŞTI..
ARKA PENCEREDEN TIRMANAYIM!
BIRAK O SİLAHI!
İHTİYAR DAĞLININ TABANCASI YERE DÜŞTÜ...
DAN AFFEDERSİN! FAKAT BİR GÜN HAKLI OLDUĞUMU ANLIYACAKSIN!
PEKALÂ ÇOCUK. BURADA İKEN FAZLA ATEŞ EDİLMESİNİ İSTEMİYORUM
ŞENİN DE HAKLI OLDUĞUNA EMİNİM RİKİ! ŞEHİRLİLERİN ADETLERİNE ALIŞIRSAM İYİ OLACAK!
BU SIRADA FLOYD VİLSON İHTİYAR ADAMIN DERTLERİNE YENİSİNİ KATMAK İÇİN ORTAYA ÇIKTI...
BAKIN BU DOLARLARI İHTİYAR ADAMIN HEYBESİNDE BULDUM. ÜZERİNDE BANKAYA AİT KAĞITLAR VAR!
ARABAYI O SOYMUŞ YANİ. GERİ KALANINI GİZLEMİŞ OLMALI. HARCIYACAĞI KADAR GETİRMİŞ!
RİKİ İTİRAZ ETTİ. FAKAT BOŞUNAYDI...
ARABAYI O SOYMADI. DAN BÖYLE BİR ŞEY YAPMAZ!
BU ADAM VAHŞİ. SENİN SANDIĞIN GİBİ İYİ İNSAN DEĞİL RİKİ!
O MASUM FIRTINA! MASUM OLDUĞUMU HER İKİMİZ DE BİLİYORUZ. ONA YARDIM ETMELİYİZ.
DEVAMI GELECEK SAYIDA...

KARA BIÇAK

ÇEYENLERİN SONU

18. YÜZYILIN ORTALARINA DOĞRU BİR MİLYON KADAR KIZILDERİLİ KABİLELERİNE AYRILMIŞ OLAN BÖLGELERDE YAŞIYORLARDI..
İLK GELEN BEYAZ GÖÇMENLER, YERLEŞTİKLERİ TOPRAKLARI GENİŞLETMEK İSTEYİNCE KOLAYCA GERİ PÜSKÜRTÜLDÜLER!..

FAKAT AYNİ ZAMANDA AVRUPADA UZUN ZAMANDAN BERİ İÇİN İÇİN KIZIŞMAKTA OLAN MESELELER BİRDEN BİRE ALEVLENDİ...
Coq d'or

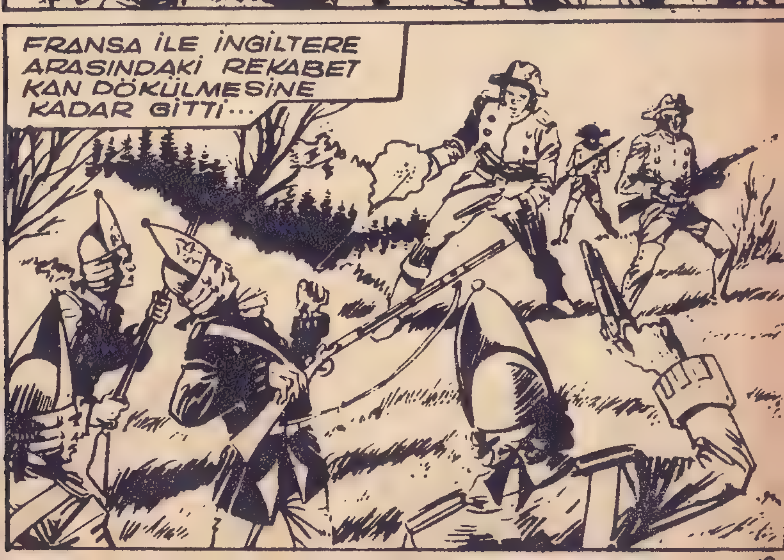
FRANSA İLE İNGİLTERE ARASINDAKİ REKABET KAN DÖKÜLMESİNE KADAR GİTTİ...

..VE BU OLAYLAR AVRUPALILARIN AMERİKA'NIN KUZEY KIYILARINA GÖÇETMELERİNİ HIZLANDIRDI...

ESKİ KAVGALAR DA YENİ KITAYA NAKLEDİLDİ... İNGİLİZLER VE FRANSIZLAR SAVAŞLARINA DEVAM ETTİLER VE YENİ KITANIN YERLİLERİNİ YARDIMA ÇAĞIRDILAR!...

AVRUPALILAR YERLİ KABİLELER ARASINDAKİ DÜŞMANLIKTAN İSTİFADEYE KALKTILAR.
KRALINIZ DÜŞMANIMIZ OLAN HACİZLERLE DÖVÜŞÜRSE BİZ DE SİZİN İÇİN SAVAŞIRIZ.
BİRLİKTE İNGİLİZLERİ YENERİZ!

FAKAT BU SAVAŞLAR KIZILDERİLİ KABİLELERİNİ ZAYIF DÜŞÜRDÜ...

FRANSIZLAR HAÇİZLERİ SİLİP SÜPÜRDÜ...
ATEŞŞ!
24

FAKAT AYNI ZAMANDA İNGİLİZLER İSKOÇLAR VE İRLANDALI'LAR ALGONİKENLERİ, İROKUKLARI VE HÜRONLARI İNSAFSIZCA YOK ETTİLER...

VE DAHA SONRA İMHA İŞINI TAMAMLAMAK BAĞIMSIZ OLUNCA AMERİKALILARA DÜŞTÜ...
YAŞASIN! KUZEY AMERİKA BİRLEŞİK DEVLETLERİ

YENİ MİLLET HIZLA YAYILMAYA BAŞLADI...

BATIYA DOĞRU HIZLA BİR YAYILMA BAŞLADI...
..VE KIZILDERİLİLERLE SOLUK YÜZLER ARASINDAKİ ESKİ SAVAŞ YENİDEN ALEVLENDİ...
'AYYYİİİİİ!
TANRI BİZİ KORUSUN! ŞANSIMIZ YOK!

İLK ZAMANLAR BATININ FETHİ BEYAZLAR İÇİN FELÂKET OLDU..

1840 DAN BAŞLIYARAK ORTABATI CEHENNEM KAPISINA DÖNDÜ...
AAHHH!

FAKAT AMERİKA BİRLEŞİK DEVLETLERİ KUVVETLİ BİR ORDU MEYDANA GETİRMİŞTİ..
ROBİNSON KULESİ, DAKCTA 1875...
YÜZBAŞI KLARK HORN. DOKUZUNCU SÜVARİ ALAYINA TAYİN EDİLDİM!
HOŞ GELDİN YÜZBAŞI! KAÇ HAFTADIR SENİ BEKLİYORDUK!

ÇEYENLERİN DAKOTA'Kİ KÖYÜ
SİZE GÜVENİYORUM YÜZBAŞI, ÇEYEN'LERİN KUZEYE DOĞRU İLERLEDİĞİNİ DUYDUK! ONLARI DURDURMAK TEHLİKELİDİR!

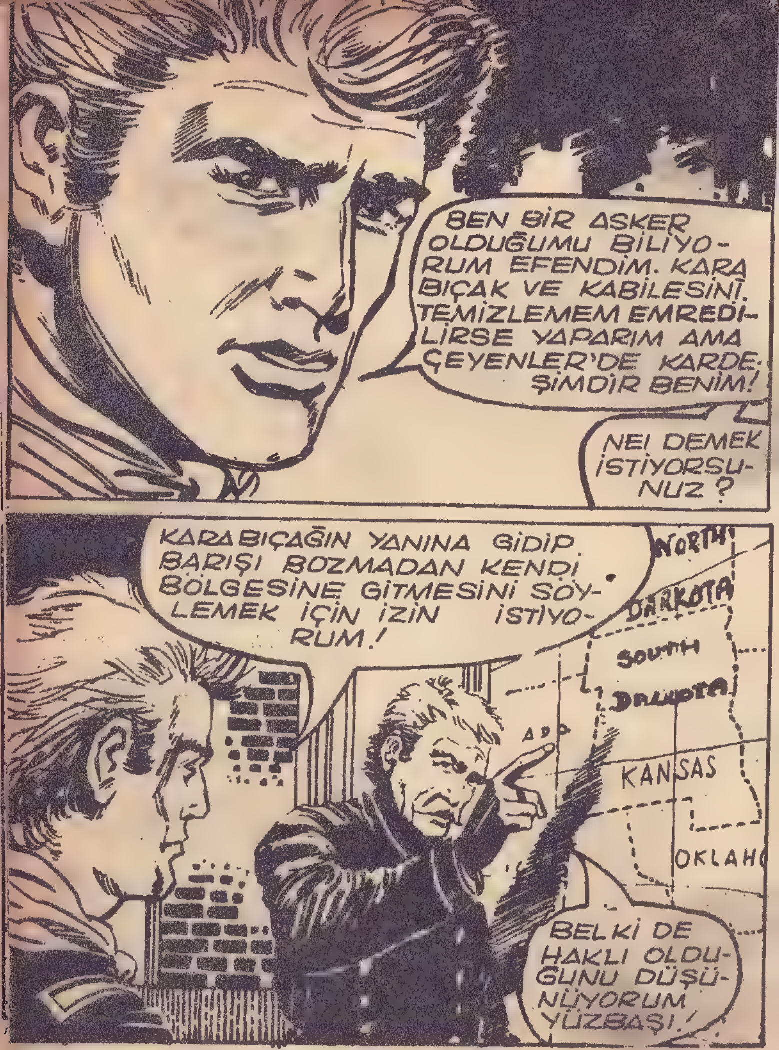
BEN BİR ASKER OLDUĞUMU BİLİYORUM EFENDİM. KARA BIÇAK VE KABİLESİNİ TEMİZLEMEMEM EMREDİLİRSE YAPARIM AMA ÇEYENLER'DE KARDEŞİMDİR BENİM!
NEl DEMEK İSTİYORSUNUZ ?
KARABIÇAĞIN YANINA GİDİP BARIŞI BOZMADAN KENDİ BÖLGESİNE GİTMESİNİ SÖYLEMEK İÇİN İZİN İSTİYORUM!
NORTH
DARKOTA
SOUTH
KANSAS
OKLAH
BELKİ DE HAKLI OLDUĞUNU DÜŞÜNÜYORUM YÜZBAŞI!

KARA BIÇAK KABUL EDERSE POLİTİKACILAR DA OLDU BİTTİYİ KABUL EDER-LER. İYİ ŞANSLAR!
SAĞOLUN ALBAYIM.
BÖYLECE YÜZBAŞI KLARK KARA BIÇAĞI VE KABİLE-SİNİ KARDEŞLİK İÇİN ARA-MAYA KOYULDU...

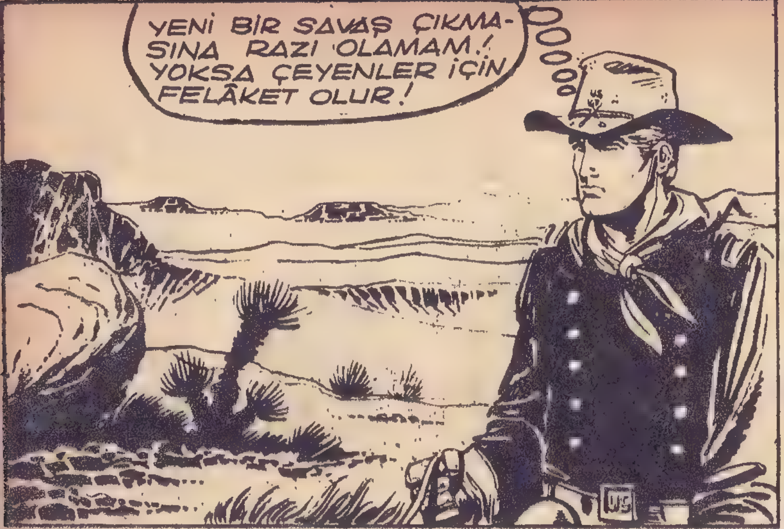
YENİ BİR SAVAŞ ÇIKMA-
SINA RAZI OLAMAM!
YOKSA ÇEYENLER İÇİN
FELÂKET OLUR!

KARA BIÇAGIN VAKTİY-
LE HAYATIMI KURTAR-
DIGINI ASLA UNUTA-
MAM. KIZILDERİLİLER
DE BEYAZLAR GİBİ
İNSANDIR!

ÜÇ HAFTA SONRA..
NİHAYET ONLARLA KARŞILAŞTIM!

BAK, KARA BIÇAK BİR ASKER! GİDİP ONU YAKALIYALIM MI?
GÖZLERİNİZ BİR KARTALIN Kİ KADAR KESKİN DEĞİL UÇAN GEYİK! ONUN KARDEŞİMİZ KLARK OLDUĞUNU GÖRMÜYOR MUSUN?

TANRIYA ŞÜKÜR! SİZİ BULABİLDİM. KONUŞMAMIZ GEREK!
ÇEYENLER ARASINA HOŞ GELDİN HORN KARDEŞ!

BÜYÜK TANRI MANİTU SENİ NE İÇİN YOLLADI? YENİ TOPRAKLAR ARAMAK İÇİN BİZE Mİ KATILIYORSUN?
BİLİYORSUNUZ, BEN BİR ASKERİM. BENİM ARZUM ANCAK BEYAZ BABAMIN ARZUSU OLABİLİR. O DA SİZİN TOPRAKLARINIZA DÖNMENİZİ İSTİYOR!

BEN DE BARIŞ İÇİNDE YAŞAMAYI SEVERİM. ANDLAŞMAYI DA KABUL ETTİM. HALKIMA BARIŞ İÇİNDE YAŞAMALARINI EMRETTİM. FAKAT BEYAZ ADAM BİZE' DÜŞMAN. SAVAŞMAMAK İÇİN KAÇIYORUM! ANLAŞMAYI ASIL O BOZUYOR!

BÜYÜK BEYAZ BABA SENİN KAÇMANI İSTEMİYOR. O SİZİN MESELELERİNİZİ ANLIYOR. ONU DİNLEYİN! SAVAŞ SİZİ MAHVEDER!

SAVAŞ MI DİYORSUN? AH TANRIM! SADECE YEDİ YÜZ KİŞİYİZ. ANCAK İKİ YÜZÜMÜZ SAVAŞÇI.
BU GERİ DÖNMENİZ İÇİN İYİ BİR SEBEBTİR.

HAYIR! NİYETİM ÇEYENLERİ AÇLIKTAN VE SEFALETTEN KURTARMAKTI...

SONUNDA YOK OLACAĞIZ FAKAT DÖVÜŞMEDEN VE ŞEREFSİZCE DEĞİL! CEYENLERİN NAMUSU KURTULACAK. SAVAŞI SEÇİYORUM!
PEKİ KARDEŞİM! SENİN YERİNE OLSAYDIM BEN DE AYNİ ŞEYİ SEÇERDİM! YALVARIRIM BENİ LANETLEME! SANA KARŞI SAVAŞACAĞIM!
SİLÂHLAR KONUŞACAK! ÖLÜM SAVAŞINA GİRECEĞİZ. FAKAT BİZ DAİMA KARDEŞ KALACAĞIZ. ELVEDA HORN!
ELVEDA KAHRAMAN KARA BIÇAK!

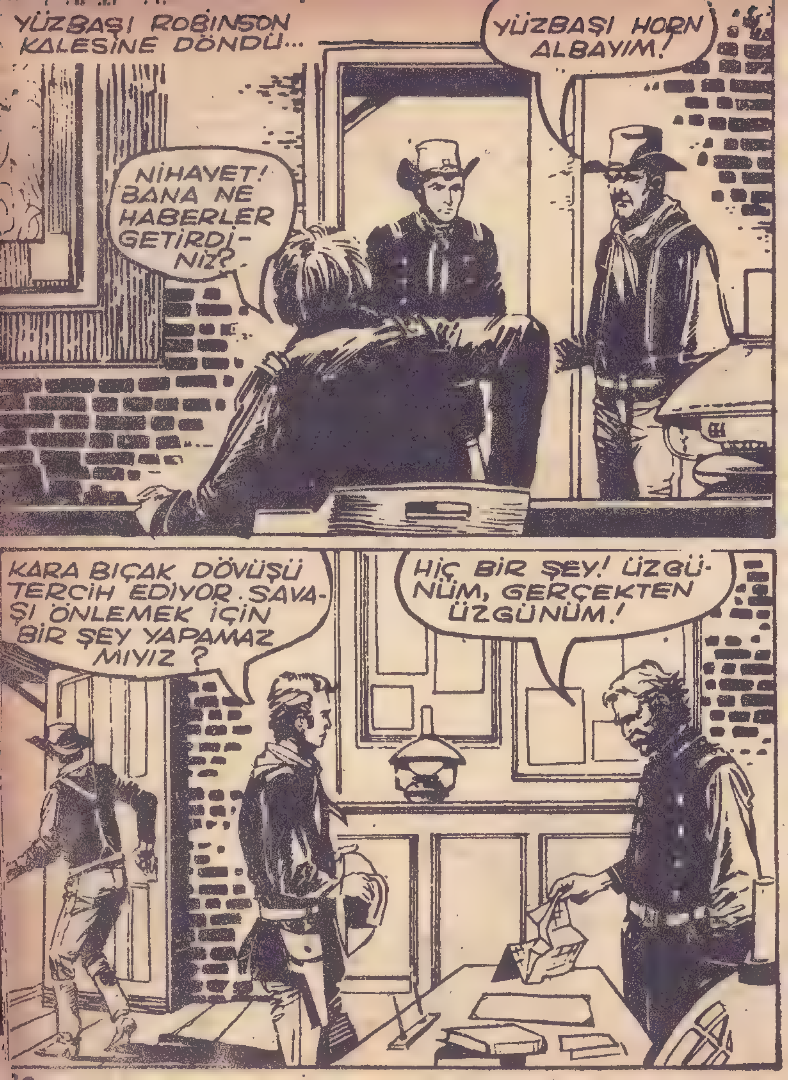
YÜZBAŞI ROBINSON KALESİNE DÖNDÜ...
YÜZBAŞI HORN ALBAYIM!
NİHAYET! BANA NE HABERLER GETİRDİNİZ?
KARA BIÇAK DÖVÜŞÜ TERCİH EDİYOR. SAVAŞI ÖNLEMEK İÇİN BİR ŞEY YAPAMAZ MIYIZ?
HİÇ BİR ŞEY! ÜZGÜNÜM, GERÇEKTEN ÜZGÜNÜM!

KADINLAR VE ÇOCUKLAR ZARAR GÖRMEDEN GERİ ÇEKİLMİŞLERDİ...
DAYANIN YİĞİTLERİM!
AAHH!
TANRI HEPİMİZİ KORUSUN! ÇEYENLER YOK OLMAYI GÖZE ALDILAR!

DAHA SONRA...
GERİ ÇEKİLİN! TEPELELERE ÇEKİLİN!
YÜZBAŞI, ZAFER! KAÇIYORLAR!
HENÜZ ZAFER DEĞİL KARDEŞİM!

HÜCUM BORUSU ÇALAYIM, MI YÜZBAŞI!
ONLAR ŞİMDİ GÜNEYE GİDİYORLAR! ROBİNSON KALESİNE DOĞRU. TAM ALBAYIN İSTEDİĞİ GİBİ!

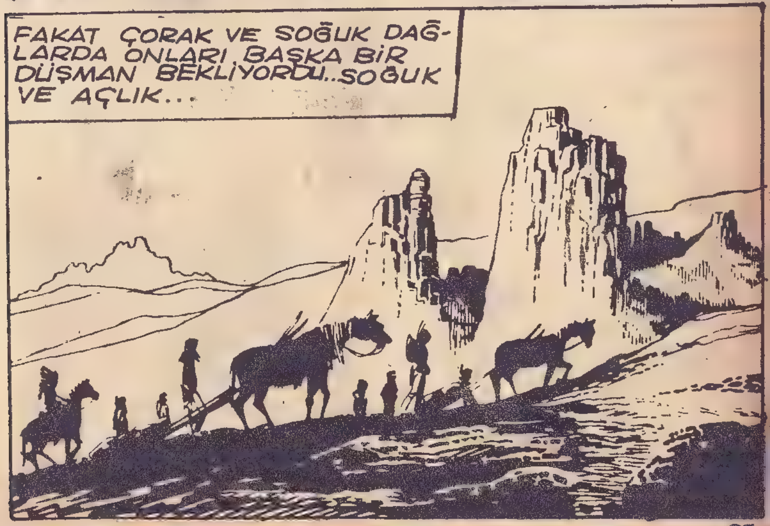
FAKAT ÇORAK VE SOĞUK DAĞLARDA ONLARI BAŞKA BİR DÜŞMAN BEKLİYORDU..SOĞUK VE AÇLIK...

DÖVÜŞE DEVAM ETMEK İÇİN ATLARI KURBAN ETMEK GEREKTİ...
FAKAT KARA BIÇAK, ATLAR OLMADAN NASIL DÖVÜŞECEĞİZ?
ÖLÜLER DÖVÜŞEBİLİR Mİ DİYE SOR KENDİNE. ONLARI YEMEZSEK AÇ ÖLÜRÜZ!
BÖYLECE ATLARI KURBAN EDİP YOLLARINA YAYA OLARAK DEVAM ETTİLER...
FAKAT HAREKETLERİ DAKOTA ÇİFTÇİLERİNİ HAYRETE DÜŞÜRDÜ...
ONLARIN YİYECEKLERİNİ ALMALIYIZ!

BEYAZ ADAM MASUM İNSANLARI CEZALANDIRDIĞIMI SÖYLİYECEK AMA BENİM HALKIM DA MASUMDUR!
HORN GÜNEYE DOĞRU GELİYORDU...
BUNUN ÖCÜNÜ ALMALIYIZ!
BU ÇOK KOLAY OLACAK. KARABIÇAK VE KABİLESİ BERBAT BİR TUZAĞA DOĞRU İLERLİYOR!

GERİ DÖNENLERİN ÜZERİNE MÜTHİŞ BİR KIŞ BASTIRDI. KARA BIÇAK'IN SAVAŞÇILARI BAZAN GÜNDE 60 MİL YÜRÜYEREK SAVAŞA DEVAM ETTİLER...

YÜZBAŞI HORN ONLARIN İZİNİ HENÜZ KAYBETMEMİŞTİ...
BAKIN! ÖLÜ KIZILDERİLİLER!
ONLARA YAKLAŞMAYIN!

SITMA! ONLARI SINEK GIBI ÖLDÜRMÜŞ!
BURAYA GELIN YÜZBAŞIM! CESETLERDEN HASTALIK KAPACAKSINIZ!

KARA BIÇAK GERÇEKTEN ROBINSON KALESINE YAKLAŞMIŞTI...

FAKAT ALBAY HAZIRLIKLI DEĞİLDİ... KIZILDERİLİLERİN KENDİSİNE SALDIRACAĞINI AKLINA GETİRMEMİŞTİ...

KALE TAM BİR BASKINA UĞRADI..
AAHH.!!

LÂNET OLSUN! ATLARI ÇALIYORLAR. KUVVETLERİN BÜYÜ KISMI DA YÜZBAŞI İLE BERABER!

BİR KAÇ SAAT SONRA!...
TUHAF ŞEY GÖZLERİME İNANAMIYORUM! KALE SALDIRIYA UĞRAMIŞ GİBİ!

BANA VERİLEN EMİR ÇEYENLERİ BURAYA SÜRMEKTİ SÖR!
BUNU ALÂSİYLE YAPTIN HORN. FAKAT BEN APTALLIK ETTİM. ONLARI TAKİP EDİN VE BULDUĞUNUZ YERDE EZİN!

KARA BIÇAĞIN KABİLESİ NİYOBARA IRMAĞINI GEÇİYORDU...

HORN'UN SÜVARİ ALAYI TARAFINDAN GÖRÜLDÜKLERİNDE DAHA ORADAY-DILAR...
HÜCUUMM!

KIZILDERİLİ SAVAŞÇILAR HÜCUMA KARŞI KOY-DULAR...
AAAHHH!

IRMAĞI GEÇİP BİR KERE DAHA KURTULDULAR...
TEPELERE KOŞUN!

FAKAT ÇEYENLER BIR KAR FIRTINASINA YAKALANDILAR...
DEVAM EDEMIYE-CEĞİZ!

ŞİMDİ KARABIÇAĞIN KABİLESİNDEN YALNIZ 246 KİŞİ KALMIŞTI. İÇLERİNDEN ANCAK 60'I SAVAŞÇI İDİ...
KAR AMAN VERMİYOR! HORN'LA KONUŞMALIYIM!

BAK YÜZBAŞIM! KARABIÇAK KENDİSİ GELİYOR! NE GÜZEL HEDEF!
NE ZAMANDAN BERİ BİR ELÇİYE ATEŞ EDİLİYOR, BUNU HANGİ KİTAPTAN ÖĞRENDİN TEĞMEN?

KADINLARIN VE ÇOCUKLARIN KUR-TULMASI İÇİN TESLİM OLUYORUM!
KARARINIZI YERİNDE BULU-YOR VE ANLIYORUM KARA BIÇAK. ÇEYENLERİN ŞERE-Fİ KURTULMUŞTUR!
FAKAT YÜZBASI, EMİR ONLARIN KÖKÜNÜ KAZIMAK-TI...
SEN TAKIMINA DÖN TEĞMEN!

BÖYLECE KALEYE VARDILAR...
ÇEYEN KABİLESİ VE ŞEFLERİ ALBAYIM! ONLARI EŞİR ALDIM! SİLÂHSIZDIRLAR!
HEPSİ BÖLGELERİNE GÖNDERİLECEKLER!

GÖREVİNİZİ LAYİKİYLE BAŞARDINIZ YÜZBAŞI ONLARI BİR SÜRE KALEDE TUTACAĞIZ!
KARABIÇAĞI BÖLGESİNE GÖTÜRME İZİNİ İSTİYORUM ALBAYIM!

BUNU KABUL ETMİYORUM! BU İŞİ TEĞMEN BARUK YAPAR!
TEĞMEN BARUK MU? FAKAT O DİK KAFALIDIR. ÇEYENLERDEN NEFRET EDER. AYAKLANMALARINA SEBEB OLUR.
HORN'UN İSTEĞI KABUL EDİLMEDİ VE ESİRLERİ GÖTÜRMEKLE TEĞMEN BARUK GÖREVLENDİRİLDİ...
SANA DİKKATLİ OLMAYI TAVSİYE EDERİM!
MERAK ETMEYİN ALBAYIM! SİLÂHLARIMIZ ONLARI SUSTA DURDURUR!

TEĞMEN ESİRLERE PEK İYİ GÖZLE BAKMIYORDU...
YÜZBAŞI HORN ONLARA YUMUŞAK DAVRANIYOR. BEN YAPACAĞIMI, BİLİRİM!
Oooooo...

YÜRÜYÜŞ ZAVALLI ÇEYENLER İÇİN ZAHMETLİ OLUYORDU...
NE OLUYOR? NE YAPIYOR O KADIN?
AH! MANİTU AŞKINA!

CAN ÇEKİŞİ-YOR TEĞMEN!
KALDIRIN ONU!

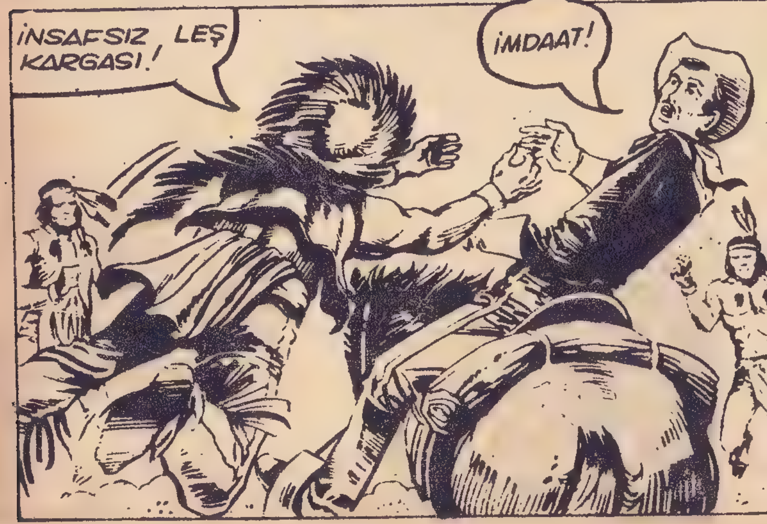
İNSAFSIZ, LEŞ KARGASI!
İMDAAT!

DÖVÜŞ PEK KISA VE SERT OLDU.
UFFF!

ÇEYENLER TEKRAR SİLÂH, CEPANE VE ATLARLA KAÇTILAR...
ALBAYA HABER VERMELİYİM!

OLAYDAN SORUMLU BULUNAN TEĞMEN BARUK KALEYE DÖNDÜ...
HII! ÖBÜRLERİ NEREDE?

BASKINA UĞRADIK. ALBAYIM!
NASIL OLDU BU İŞ?
SAKİN OL HORN! ÖNEMLİ OLAN KARA BIÇAĞIN SERBEST KALMASI!

ONU YENİDEN TAKİP ET VE DAĞA TOPÇUYU DA GÖTÜR. TEĞMEN BARUK SİZE KLAVUZLUK EDECEK!
BENİM İÇİN ZEVK OLUR!
BAŞÜSTÜNE ALBAYIM!

EĞLENCELİ BİR AV OLACAK DEĞİLMİ YÜZBAŞI!
ANCAK HAYVANLAR AVLANIR TEĞMEN!

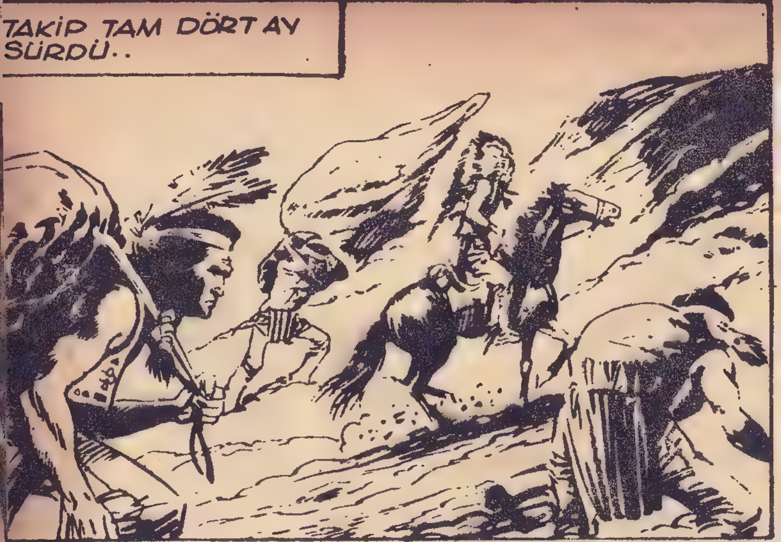
TAKİP TAM DÖRT AY SÜRDÜ..

FAKAT SONUNDA EN UFAK BİR ÜMİT-LERİ OLMIYACAK ŞEKİLDE ÇEYEN-LER SIKIŞTIRILDILAR...
PEK ALÂ BURADA KALACAK VE ÇARPI-ŞACAĞIZ!

FAKAT SÜVARİ HÜCUMA GEÇMEDİ SADECE TOPLAR GÜRLEDİ...
MERMİLER ÇARÇABUK İŞİ BİTİRECEK GİBİ.

BU KALAN ÇEYENLER İÇİN MÜTHİŞ BİR SON OLDU...
KIMILDAMAYIN!

YÜZ OTUZDAN FAZLA MERMİ SALLADIK SÖR. ATEŞ KESİP ORAYA GİTME EMRİ VERMENİN ZAMANIDIR SANIRIM. AYAKTA KİMSE KALMAMIŞTIR!

ATEŞ KES TEĞMEN. TAKIMINI AL VE SAĞ KİMSE KALIP KALMADIĞINA BAK!
BAŞÜSTÜNE SÖR!

BİR ŞEY VAR BARUK, TEK KİŞİ SAĞ KALMIŞSA ONA SAVAŞ ESİRİ GİBİ DAVRANILACAKTIR. YARALI BİR ÇEYEN'E ATEŞ ETMEMELİSİNİZ. AKSİNİ YAPARSANIZ HARP DİVANINA VERİLECEKSİNİZ.
BAŞÜSTÜNE, SÖR!

HAZIR OLUN, ASKERLER YAKLAŞIYOR. BU ONLARLA DÖĞÜŞMEK İÇİN SON ŞANSIMIZDIR!

HA! HA! HA! HEPSİ YERE SERİLMİŞ!
HAYDİ!
AHH! BİR TU-ZAKMIŞ!

HALKIMIN MAHVINI GÖREMİYECEKSİN!

TEĞMEN BARUK ÖLDÜRÜLDÜ. FAKAT TOPLARI KULLANAMAYIZ. HEPİNİZ ATLARA!
BAŞÜSTÜNE SÖR!

YÜZBAŞI HORN GEÇ KALMIŞTI.

SAĞ KALMIŞ, ANCAK ÜÇ ÇEYEN BULDULAR BİRİSİ KARA BIÇAK'TI...
-DAHA YAKLAŞIN ASKERLER!

KENDİLERİNİ TESLİM ALMAK İS TEYEN ASKERLERE SALDIRDI-LAR...
AHHH!
DURUN! DAHA YETMEDİ Mİ KARA BIÇAK!

BÜTÜN BUNLARDAN SONRA SENİN SAĞ KALMANA MEMNUN OLDUM!
SAĞ KALMAK MI YANILIYORSUN HORN KARDEŞ! BÜTÜN ÇEYEN HALKI ÖLDÜ. IRKIMIZ ARTIK NASIL DEVAM EDER ? CEVAP VERİN!

Ateş haftalık mecmua
Sahibi ve yazi işleri müdürü: NEJAT ERHA
: Cağaloğlu Başmüsahip So.
Emek Han kat: 3
BASKI FEZA OFSET
6-2-1967